

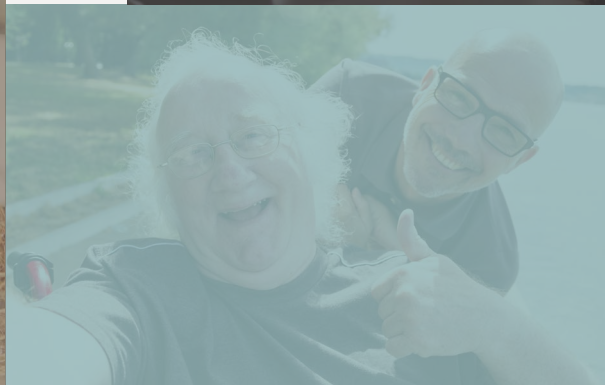

Let's go further

EG Sensum One

- samlet socialfaglig løsning til myndighed og udfører

Kort produkt præsentation

Med EG Sensum one får I sat struktur på den socialfaglige indsats på specialområdet med fokus på automatisering, overblik og samarbejde.

- Samler det socialfaglige arbejde
- Tilbyder sammenhæng og overblik på tværs af hele specialområdet
- Skaber bedre liv med målbare indsatser

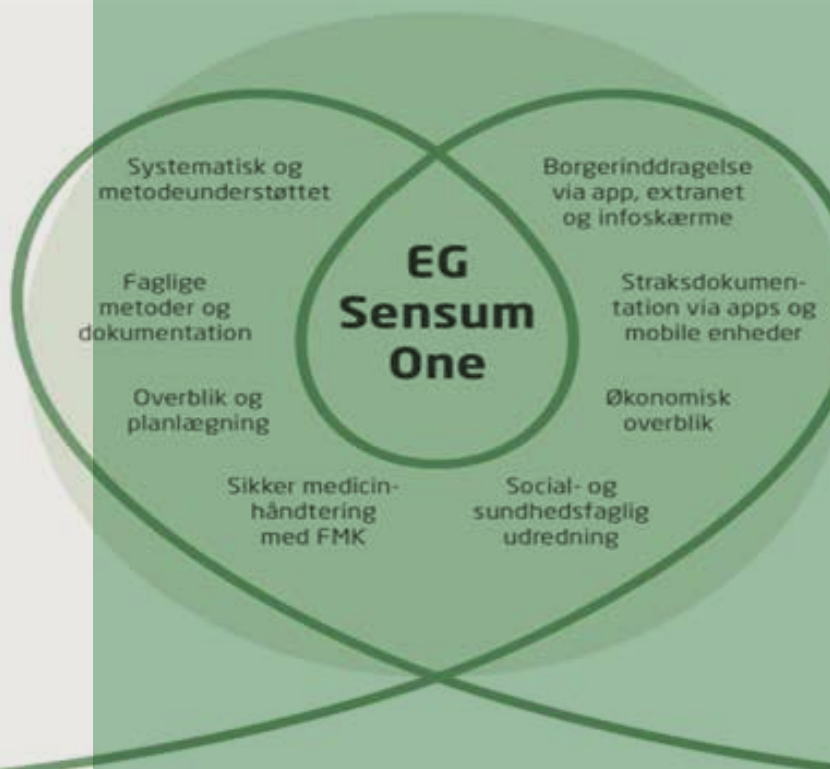

Sådan fungerer EG Sensum One

EG Sensum One er et sammenhængende socialfagligt it-værktøj, der kan anvendes af både myndighed og udfører samlet eller hver for sig.

Selv om EG Sensum One er en standardløsning er den let at tilpasse til alle tilbudstyper og brugerprofiler lige fra socialforvaltningen i den store region til det enkelte botilbud, dagtilbud, misbrugscenter og herberg eller krisecenter.

Løsningen er modulopbygget, så den understøtter alle aspekter af borgerens hverdag og tilhørende dokumentationskrav og den enkelte region, kommune, organisation eller tilbud beslutter selv hvilke moduler, der tages i anvendelse fra start eller eventuelt tilføjes senere.

Den webbaserede løsning leveres som Software-as-a-Service, så I behøver ikke bekymre jer om sikkerhed, drift, løbende vedligehold og opdatering af systemet.

Derfor har vi valgt EG Sensum One

Vi har valgt at fortsætte samarbejdet med EG og EG Sensum One, fordi EG i udbuddet blev vurderet bedst til at leve op til vores opstillede kriterier for en målrettet og brugervenlig løsning, der understøtter medarbejderne i deres faglige arbejde med de udsatte borgere på vores tilbud

Martin Bjørn Jensen, administrationschef i Specialetoren, Region Nordjylland

EG Sensum One fremmer forståelse og samarbejde

Tæt samarbejde om den sociale indsats for borgeren betyder alt for effekten af indsats.

EG Sensum One er derfor udviklet til at fremme samarbejdet mellem alle aktørerne omkring den enkelte borger. Lige fra kommunens socialchef og sagsbehandleren til tilbuddets socialpædagog, borgerens egen læge, pårørende og naturligvis og borgeren selv.

I EG Sensum One finder I alle de relevante arbejdsværktøjer som sikrer, at I får mest muligt ud af ressourcerne til gavn for den enkelte borger:

- Sagsbehandling & økonomisk overblik
- Faglige metoder som VUM 2.0, FFB og KRAP
- Overblik og planlægning
- Sikker medicinhåndtering med FMK
- Socialfaglig dokumentation
- Sygeplejefaglig udredning og dokumentation
- Straksdokumentation via apps og mobile enheder
- Borgerinddragelse via app, extranet og infoskærme

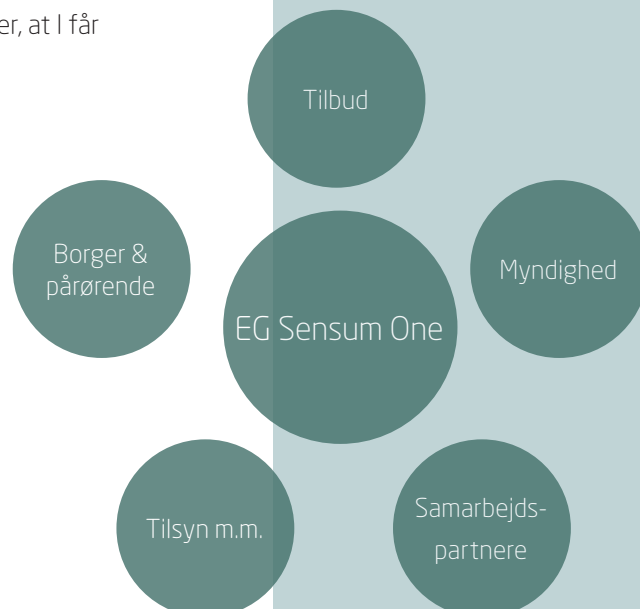

I vælger selv jeres arbejdsfokus

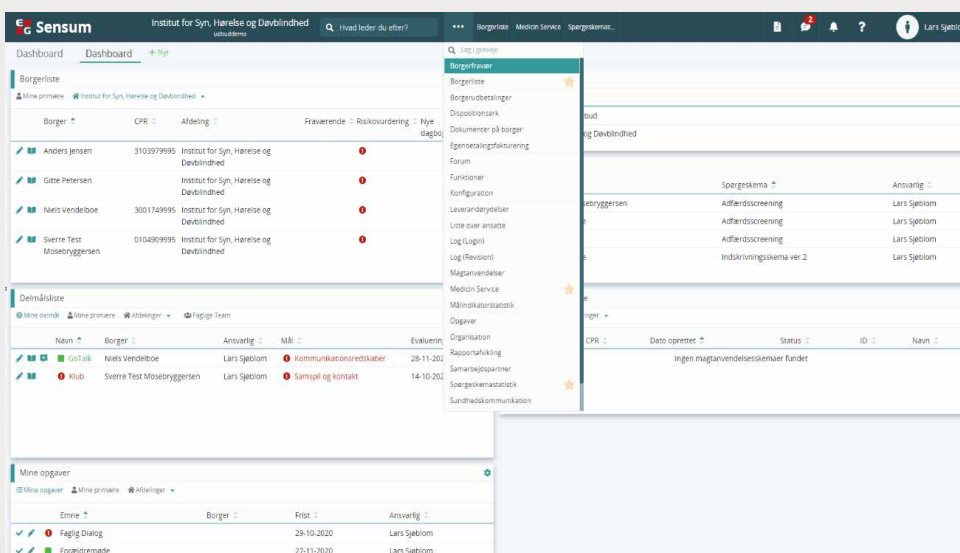

Selv om EG Sensum One er et bredt favnende system, der anvendes lige godt af myndighed og udfører, vælger I selv, hvordan medarbejdernes startside skal se ud.

Startsiden er medarbejderens personlige dashboard, hvor man kan både se egne opgaver og hurtigt navigere rundt i løsningen.

På den måde skaber I lynhurtigt overblik for den enkelte medarbejder over de vigtige informationer og opgaver, uanset om det er en sagsbehandler, centerleder eller socialpædagog.

Professionel sagsbehandling skaber tryghed og retfærdighed

Med en systematisk og metodisk udredning sikrer I en effektiv og retfærdig sagsbehandling.

EG Sensum One hjælper jer med at sikre den faglige sammenhæng på tværs af myndighed og udfører og giver alle et sammenhængende overblik over borgerens plan, ydelser, mål, delmål, effekten af indsatsen og de daglige observationer og journalnotater.

EG Sensum One kan I sammen udrede planlægge og følge op på borgerens aktive og eventuelt forventede forløb og nå det bedste resultat i fællesskab.

Den enkelte bruger kan selv vælge hvilken faglig plan, der ønskes oprettet ud fra en række prædefinerede eller individuelt opsatte skabeloner.

EG Sensum One web interface showing a case overview for Gitte Petersen (000004). The interface includes a navigation menu on the left with options like 'Rasoplysninger', 'Borgerfagsrådsliste', 'Dagbog', and 'Dokumenter'. The main area displays a table of cases with columns for 'Afdeling', 'Paragraf', 'Startdato', 'Slutdato', 'Kontakt', and 'Anden'. Two cases are listed: 'Alders- og sømønstret' and 'Institut for Syn, Hørelse og Døvlindhed (Planlægning)'. Below the table, there are sections for 'Eksisterende forløb' and 'Ingen eksisterende forløb'.

Rediger forløb

Startdato *	05-11-2020
Slutdato	30-11-2020
Paragraf	Vælg paragraf
Afdeling *	Institut for Syn, Hørelse og Døvlindhed
Indskrivningsårsag	Matchning
Kontaktperson	Lars Sjøblom
Anden kontaktperson	Anden kontaktperson
Kommentar	

Fra socialfaglig til sundhedsfaglig indsats

På det enkelte botilbud skal der være styr på såvel den socialfaglige som den sundhedsfaglige indsats.

Sammen med løsningens andre faglige metoder finder I derfor de 12 sygeplejefaglige områder, hvor I systematisk kan arbejde med de enkelte områder, det vil sige vurdere borgerens sundhed i forhold til de enkelte punkter og planlægge eventuelle sundhedsindsatser.

I EG Sensum One er det også muligt at sende og modtage krypteret kommunikation direkte til og fra sundhedsvæsenet, herunder læger, sygehuse og apoteker.

Skab bedre liv gennem målbar udvikling

Ved at fastsætte realistiske og individuelle mål sammen med borgeren er det muligt at opnå bedre liv og mere selvhjulpne borgere enten gennem personlig udvikling eller ved at fastholde borgerens kompetencer.

EG Sensum One gør det nemt at opsætte mål og delmål, dokumentere på målene og dermed vise progressionen i indsatsen.

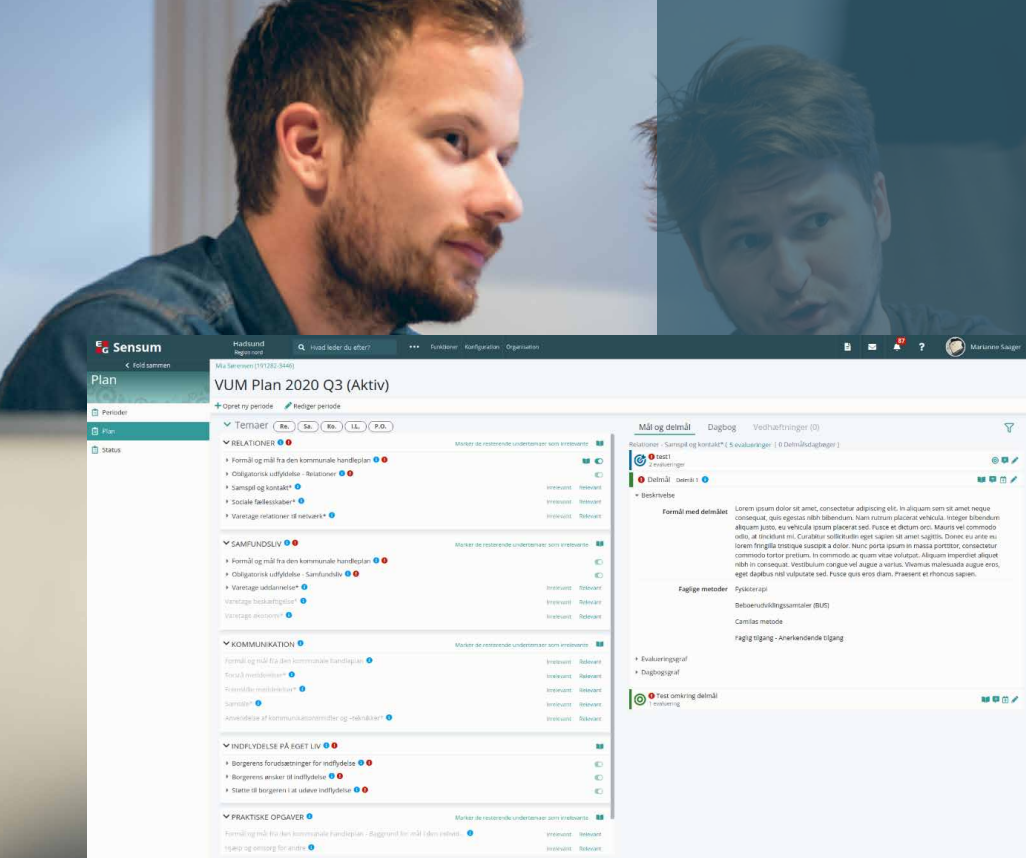

Hvis der er behov for at afslutte ældre eller tilføje nye mål og delmål er det hurtigt gjort – også sammen med borgeren.

Borgeren har sit helt eget stamkort

I EG Sensum One er borgeren sat i centrum. Alle relevante oplysninger om den enkelte borger er samlet på et overskueligt stamkort.

Her finder I alle relevante oplysninger om den enkelte borger, lige fra oplysninger om medicin og hjælpemidler til de journaliserede mails og dagbogsnoter.

Afdelinger, medarbejdere og alle øvrige elementer i EG Sensum One har også et stamkort, hvor man kan finde alle relevante informationer om fx den enkelte medarbejder eller fællesfaciliteter som busser.

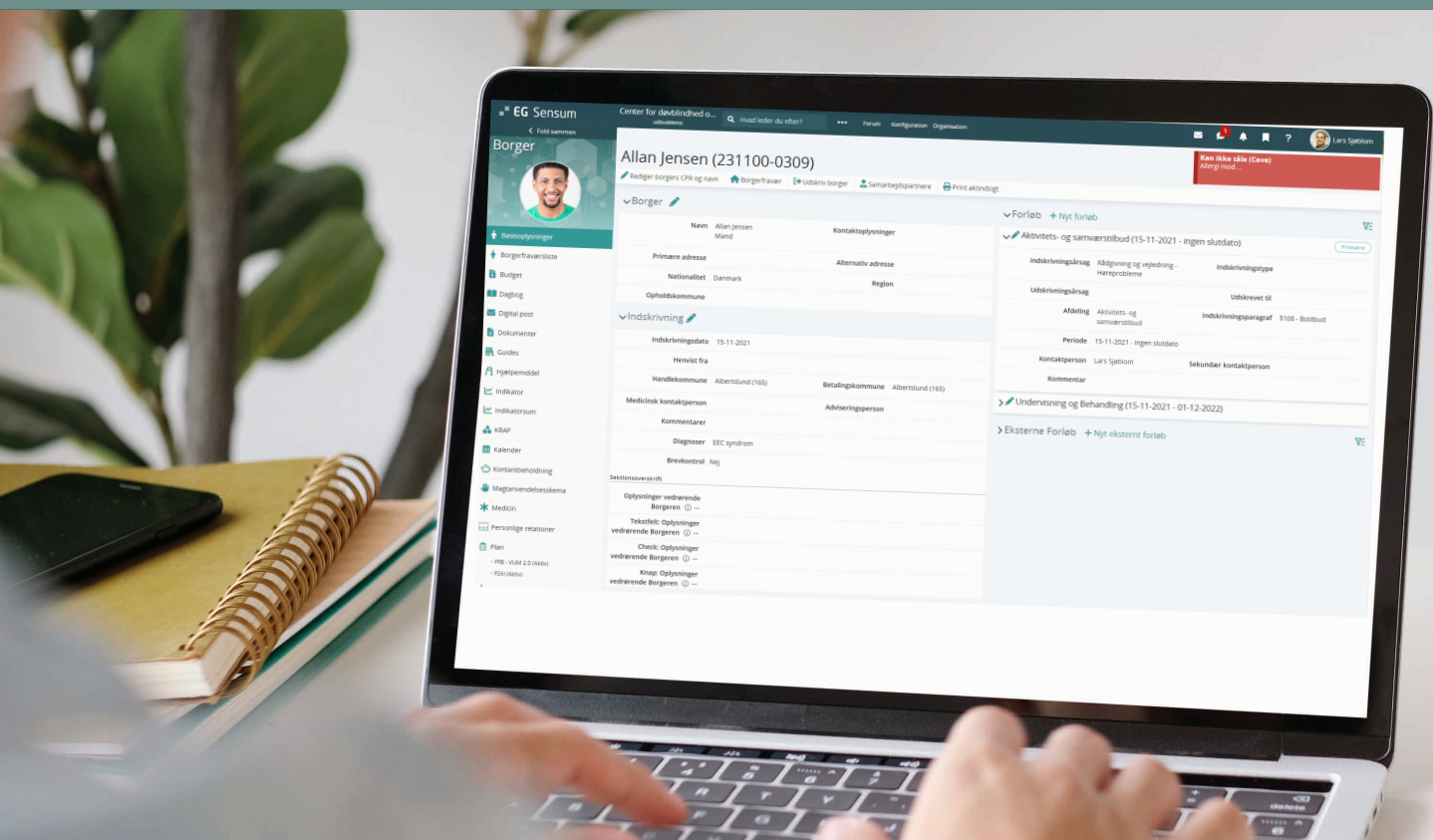

Systemet tilpasser sig jeres organisation

Uanset om I har et eller flere tilbud samlet i en centerstruktur eller få tilbud med mange underafdelinger fordelt på forskellige ydelsesparagraffer, så kan I arbejde i samme system.

Hvis organisationen ændrer sig, er det let at tilpasse systemet til den nye organisationsform og fx tilføje nye tilbud eller afdelinger til den eksisterende struktur.

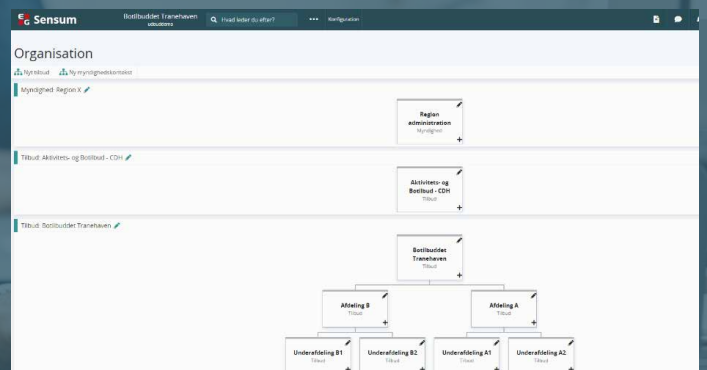

Annuller OK

Basisoplysninger		Roller	
Rediger type			
Navn	Varetage relationer til netværk		
Beskrivelse	VUM - Relationer		
Skabelon	Standard		
Kan kun redigeres af administrator	<input type="checkbox"/>		
Kan anvendes på indskrivning	Ja		
Kan anvendes på afdeling	Nej		
Kan anvendes på aktivitet	Nej		
Kan anvendes på delmål	Ja		
Kan anvendes på borgersag	Nej		
Kan bruges på emnesag	Nej		
Borgerspecifik type	Nej		

Luk OK

Lås til administrator

Tildelinger
<input checked="" type="checkbox"/> Korsbæk Kommune (Aktiv)
<input checked="" type="checkbox"/> Aktivitets- og Botilbud - CDH
<input checked="" type="checkbox"/> Botilbuddet Tranehaven
<input checked="" type="checkbox"/> Institut for Syn, Hørelse og Døvblindhed

Hvis en medarbejder er tilknyttet flere tilbud eller forskellige afdelinger, er det let for medarbejderen at skifte mellem sine arbejdspladser fra startside. Medarbejderen kan også have forskellige rettigheder i systemet på de forskellige arbejdspladser.

Vi understøtter jeres faglige metoder digitalt

Digital understøttelse af de faglige metoder, som I anvender, er en integreret del af EG Sensum One.

Løsningen understøtter alle udbredte metoder som fx Fælles Faglige Begreber, (FFB), Voksenudredningsmetoden (VUM 2.0), Integrated Childrens System (ICS) og ikke mindst Fælles Sprog (FSIII).

De faglige metoder sættes op i systemet, så de passer til jeres målgruppe og hverdag, uanset om I henvender jer til børn- og unge, voksne eller begge dele.

De faglige metoder er fx integreret i jeres systematiske dokumentation på mål og delmål og arbejdet med metoderne understøttes med skabeloner og støttetekster, hvor det er relevant.

I EG Sensum kan I også arbejde digitalt med andre faglige metoder som fx Bruset Violence Checklist (BVC), Feedback Informed Treatment (FIT), Trivselsindekset WHO5, F-GAF, S-GAF og Kognitiv, Ressourcefokuseret og Anerkendende Pædagogik (KRAP).

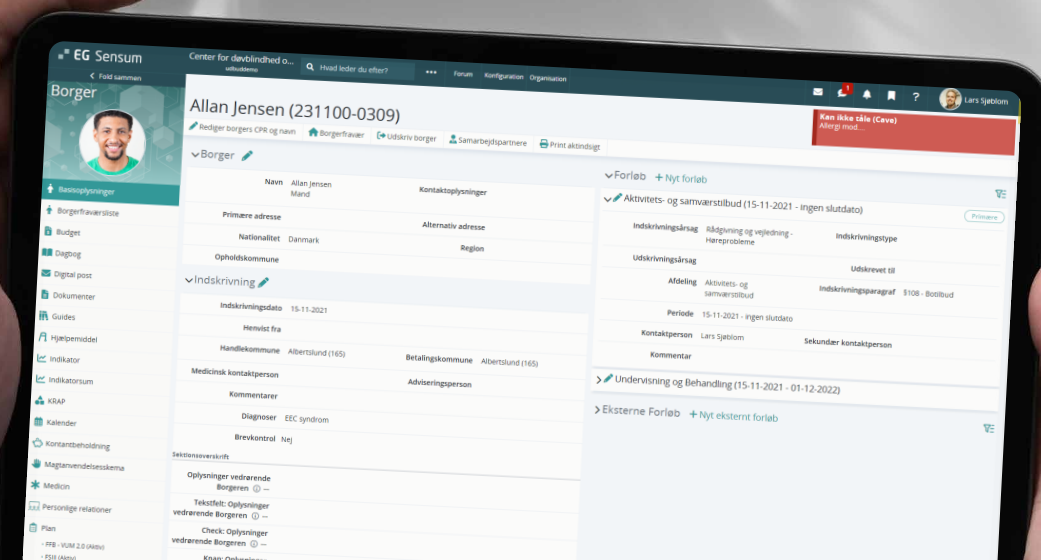

EG Sensum
Center for døvlindshed d...
Hvad leder du efter?

Borger
Allan Jensen (231100-0309)
Rediger borgerens CPR og navn | Borgerfæver | Udskriv borger | Samarbejds partnere | Print aktuel side

Borger

Navn	Allan Jensen	Kontaktoplysninger
Primær adresse	Mand	
Nationalitet	Danmark	Alternativ adresse
Opholdskommune		Region

Indskrivning

Indskrivningsdato	15-11-2021		
Henvist fra			
Håndlægekommune	Albertslund (165)	Betalingskommune	Albertslund (165)
Medicinsk kontaktperson		Adviseringsperson	
Kommentarer			
Diagnoser	ECC syndrom		
Brevkontrol	Nej		

Forløb + Nyt forløb

Aktivtets- og samarbejdsforløb (15-11-2021 - ingen slutdato)

Indskrivningsår	Rådgivning og vejledning - Hørsprobleme	Indskrivningstype	
Udskrivningsår		Udskrivet til	
Afdeling	Aktivtets- og samarbejdsforløb	Indskrivningsparagraf	1108 - Bostubud
Periode	15-11-2021 - ingen slutdato		
Kontaktperson	Lars Sjøtorn	Sekundær kontaktperson	
Kommentar			

Undervisning og Behandling (15-11-2021 - 01-12-2022)

Eksterne Forløb + Nyt eksternt forløb

STRAM DET DIGITALE LÅG PÅ PILLEGLASSET

Digital medicinshåndtering styrker borgernes sikkerhed og gør det lettere for jer at styre og håndtere den daglige udlevering af medicin.

I EG Sensum One har I alle de nødvendige værktøjer til sikker medicingivning til jeres borgere. Her kan I blandt andet:

Få samlet overblik over alle borgerens medicinoplysninger på stamkortet

Synkronisere borgerens medicinliste med det Fælles MedicinKort (FMK)

Hente oplysninger om 2.800+ godkendte medicinpræparater fra Dansk Lægemiddel Informations system, pro-medicin.dk

Dokumentere medicinudleveringen via smartphone, pc eller tablet, så medarbejdere kan udlevere både receptpligtig medicin og PN-medicin og hente relevante oplysninger om borgerens medicin på stedet.

Medicinmodulet i EG Sensum One håndterer alle grundlæggende opgaver i forbindelse med medicin-håndtering, som fx at oprette medicin på borgeren, udlevere medicin dagligt og styre lager og styrker dermed medicinsikkerheden på tilbuddet.

Gør arbejdet færdigt på stedet

På mange sociale tilbud har medarbejderne kun begrænset adgang til en computer. Ofte er "husets" computer anbragt i et bestemt lokale væk fra borgerne, eller der er ventetid på adgangen til en computer i forbindelse med vagtskifte m.m.

I EG Sensum One er det hurtigt at dokumentere i systemet via smartphone eller tablet, uanset hvor I befinder jer, mens observationerne stadig står frisk i hukommelsen, kvittere for udleveret medicin, eller blot vinge en veludført opgave af.

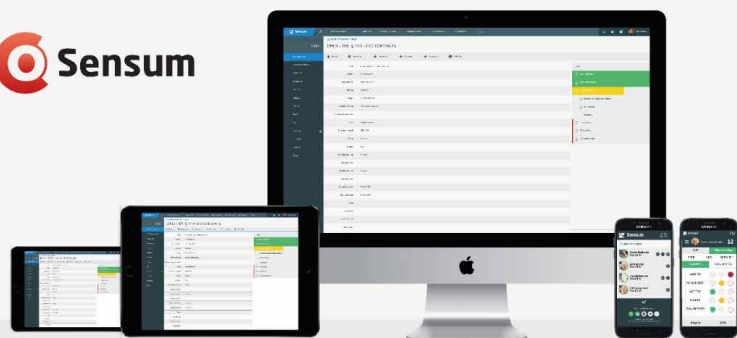

Mål og dokumenter effekten af jeres indsats

Med effektmålingsværktøjet Indikator 3.0 til EG Sensum One kan I dokumentere effekten af indsatsen af jeres faglige indsats, koblet til borgerens plan og mål og delmål med et kontinuerligt overblik på borgerens almindelige trivsel i den daglige dokumentation.

Med få klik kan du opsamle data over tid om resultatet af dit arbejde med borgeren. Dermed får I løbende

- overblik over progression i forhold til mål og delmål
- systematisk data til statusrapporter
- viden til optimering af indsatserne

Planlæg og følg op på opgaver

Når opgaverne er mange og hænderne få, er det vigtigt at sikre en god planlæg og kommunikation mellem planlægger, medarbejder og borger.

Derfor er EG Sensum One også et opgavestyrings- og kommunikationssystem, som kan tilpasses den enkelte arbejdsplads og afdeling.

Det er fx enkelt at planlægge og fordele dagens opgaver mellem medarbejderne. Efterhånden som dagen skrider frem er det let at se, hvilke opgaver, der udestår og fordele dem retfærdigt, så medarbejderne kan hjælpe hinanden.

Via centralt placerede infoskærme i huset eller tablets på den enkelte stue kan både borgerne og de pårørende desuden tage lidt af presset på medarbejderne i hverdagen ved fx at selv at kunne holde sig orienteret om dagens aktiviteter og selv vælge mad fra menuen.

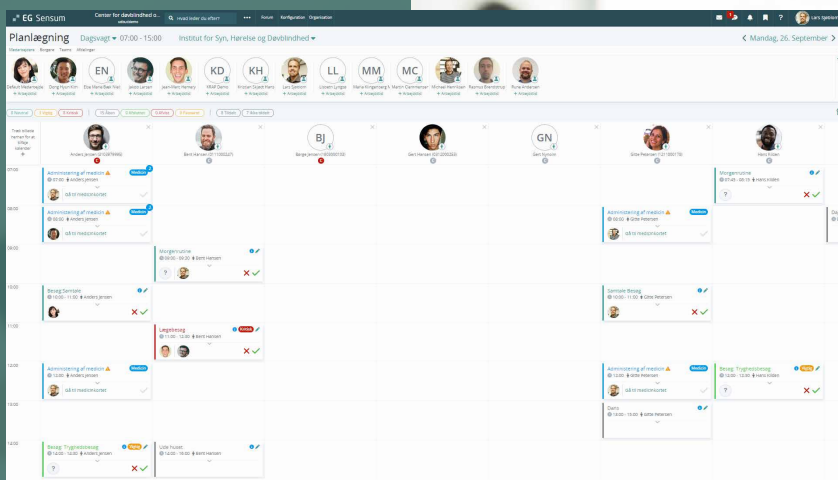

Gør borgeren til aktiv part i egen sag

Med EG Sensum One kan I let og enkelt samarbejde tæt og sikkert med borgeren og andre eksterne parter som pårørende og ildsjæle

Via ekstranet kan eksterne brugere fx få adgang til dele af systemet og læse eller skrive direkte i systemet. Eller kontaktpersonen kan sende borgeren et spørgeskema, som besvares via login til ekstra-nettet.

Adgangen til data i EG Sensum One er rettighedsstyret, så eksterne brugere får eget login med tilknyttede rettigheder, så man kan sikre, at eksterne partnere kun har adgang til den relevante og ønskede information.

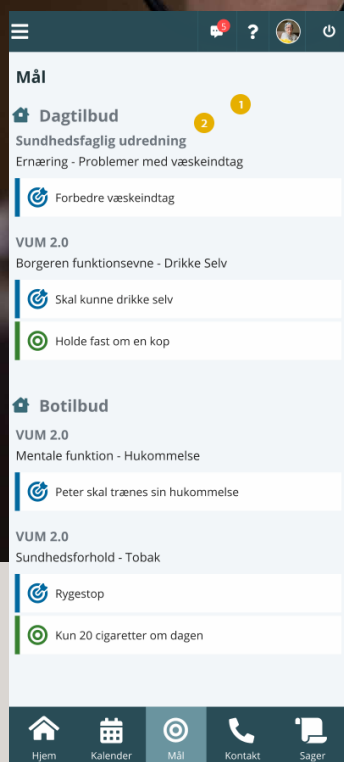

Datadrevne beslutninger

Jeres observationer og den social- og sundhedsfaglige dokumentation er værdifuld for borgeren – og for ledelsen, der har brug for at kende effekten af den sociale indsats. Anvender vi de rigtige metoder og opnår vi de ønskede resultater?

Med EG Sensum One har I adgang til både enkel og avanceret statistik samt udtræk til systematisk ledelsesinformation, der understøtter den datadrevne beslutningsproces.

I får derfor lettere ved at levere aftalte statusrapporter, besvare løbende forespørgsler og dele struktureret data med diverse tilsyn, Danmarks Statistik og meget andet.

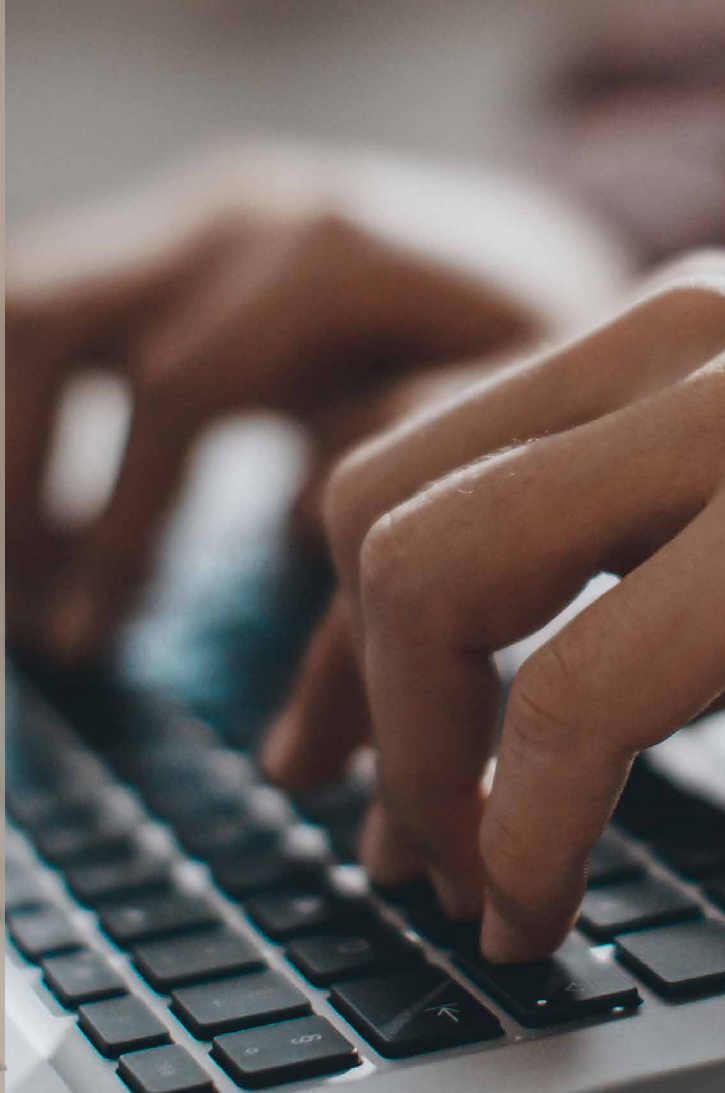

Med EG Sensum One kan du let dele data med andre

Det specialiserede socialsystem består af et omfangsrigt net af aktører og systemlandskabet er stort. Med EG Sensum One er det let at dele data via både system til system integrationer og web-api.

EG Sensum One har blandt andet etablerede integrationer til Tilbudsportalen, CPR-register, Danmarks statistik, Pro-medicin.dk, økonomisystemer, Stofmisbrugsdatabasen, MedCom, samt en række AD og EDI-systemer.

Vi udvikler også gerne særlige integrationer eller udstiller data til jeres samarbejdspartnere efter aftale med jer.

Support

Som kunde i EG har du altid mulighed for at få kontakt til vores professionelle og let tilgængelige supportmedarbejdere. Medarbejderne kender til løsningen eller kan hurtigt finde frem til præcis den medarbejder, som kan hjælpe dig videre i arbejdet.

NEDSLAG 1:

Brugervenligt

EG Sensum One er et brugervenligt og intuitivt system, hvor brugerne guides igennem, og det er hurtigt og enkelt at gemme og genfinde data, så man altid kan fortsætte og genoptage sit arbejde uden besvær.

NEDSLAG 2:

Fleksibelt

EG Sensum One er opbygget af moduler, der understøtter arbejdet med hverdagens rutineprægede dokumentation og de mere krævende opgaver, så I let kan skræddersy løsningen til jeres behov.

NEDSLAG 3:

Sikkert

EG Sensum One er et sikkert system, hvor data opbevares omhyggeligt og adgangen til data er rettighedsstyret i overensstemmelse med GDPR, så det er trygt at kommunikere og dele viden med andre.

HER ER 12 AF DE MANGE STÆRKE FORDELE VED EG SENSUM ONE

Socialfaglige metoder

Understøtter faglige metoder som VUM, ICS, KRAP, FIT, WHO5, BVC.

Sundhedsfaglige metoder

Understøtter de 12 sygeplejefaglige problemområder baseret på FSIII.

Økonomisk overblik

Skaber overblik over borgerens økonomi fx husleje, servicepakker og ydelser.

Sikker medicinhandling

Styrker en sikker og effektiv medicinhandling med stort medicinmodul og integration til FMK, DLI og SOR.

Datawarehouse

Skaber et effektivt overblik over data i datawarehouse med fleksible dashboards.

Ledelsesinformation

Skaber viden til handling med indbyggede statistikfunktioner og mulighed for udtræk af rapporter.

Opgaveplanlægning

Gør det let at planlægge og fordele opgaver mellem myndighed og udfører via opgaver og kalenderstyring.

Hjælpemiddel-håndtering

Effektiviserer arbejdet med ind- og udlån af hjælpemidler med integration til HMI og QR-koder.

Mobilitet

Understøtter straks-dokumentation og videndeling via apps og mobile enheder som smartphone og tablets

Videndeling

Gør det muligt at inddrage borgeren selv og andre relevante aktører som egen læge via dedikerede kommunikationskanaler, extranet, apps og infoskærme.

Ydelser og forløb

Giver en enkelt overblik over borgerens ydelser og forløb med pris, tidsregistrering og statistik.

Datasikkerhed

Sikrer at alle data opbevares og håndteres, så GDPR-forordningen overholdes.

Kunderne siger...

Region Sjælland først med komplet ICS-indikator-katalog

Vi har arbejdet meget med, hvordan vi dokumenterer på regionens tilbud, og vi har haft et ønske om at gøre det på samme måde med et fælles udgangspunkt i ICS og Voksenudredningsmetoden

Konsulent Lisa Holck Andersen, Region Sjælland.

Region Sjælland har i samarbejde med EG udviklet nye individuelle planer og et komplet ICS-indikator-katalog til effektmåling af den specialpædagogiske indsats på børn og ungeområdet.

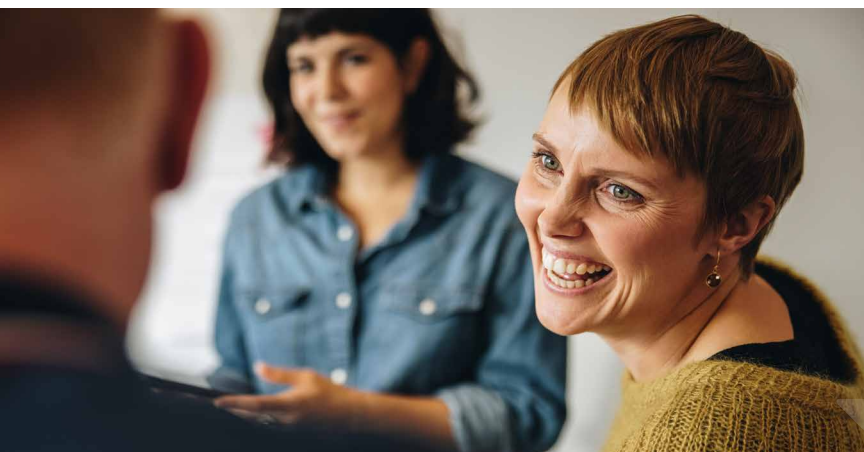

Horisontens digitale rejse med EG

Når vi vækster, er det vigtigt, at kvaliteten følger med. Det stiller store krav til dokumentationen og organisationen. Heldigvis kan vi fortsætte den digitale rejse sammen med EG.

Forstander Paw Koch, Horisonten.

Da Horisonten slog dørene op på Stevns i 2014, valgte forstanderen at satse på EG Sensum som tilbuddets dokumentationssystem.

Forsorgshjem sparer tid og øger medicinsikkerheden

Før sad vi typisk i morgenkøen i telefonen til tre forskellige læger. Nu håndterer vi alle de små opgaver som rettelser og receptfornyelser online og ringer kun, når det er nødvendigt. Det giver store tidsbesparelser både for os og for lægerne.

Medarbejder Magnus Bo Kanstrup, Kanstrupgaard Forsorgshjem.

Ved at udskifte sit socialfaglige it-system har Kanstrupgaard Forsorgshjem fået mere tid til kerneopgaven og øget kvaliteten i indsatsen.

Sagsbehandler og socialpædagog samarbejder i fælles plan for borgeren

Med Borgerens Fælles Plan i EG Sensum, hvor myndighed og udfører dokumenterer i samme plan, har vi fået en samlet it-understøttelse, der er med til at skabe overblik over progressionsdata for den enkelte borger

Socialchef Flemming Nielsen, Frederiksberg Kommune
Frederiksberg kommune har med sin Sociale Masterplan satset hårdt på at skabe en sammenhængende indsats for borgerne på det sociale område.

EG SENSUM ONE

– samlet socialfaglig løsning
til myndighed og udfører

Kontakt
www.eg.dk